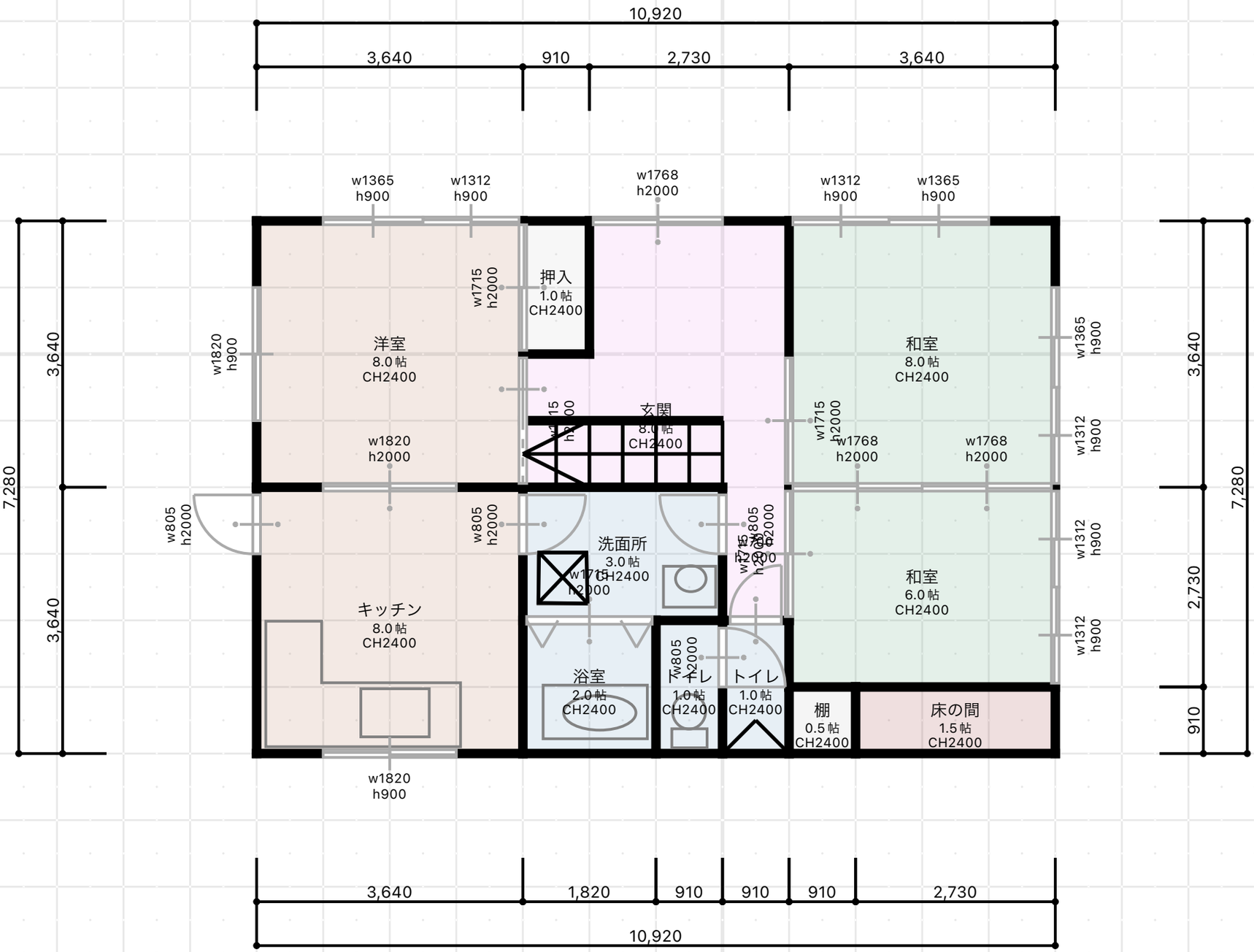

階部屋面積合計：79.51㎡
（24.05坪）

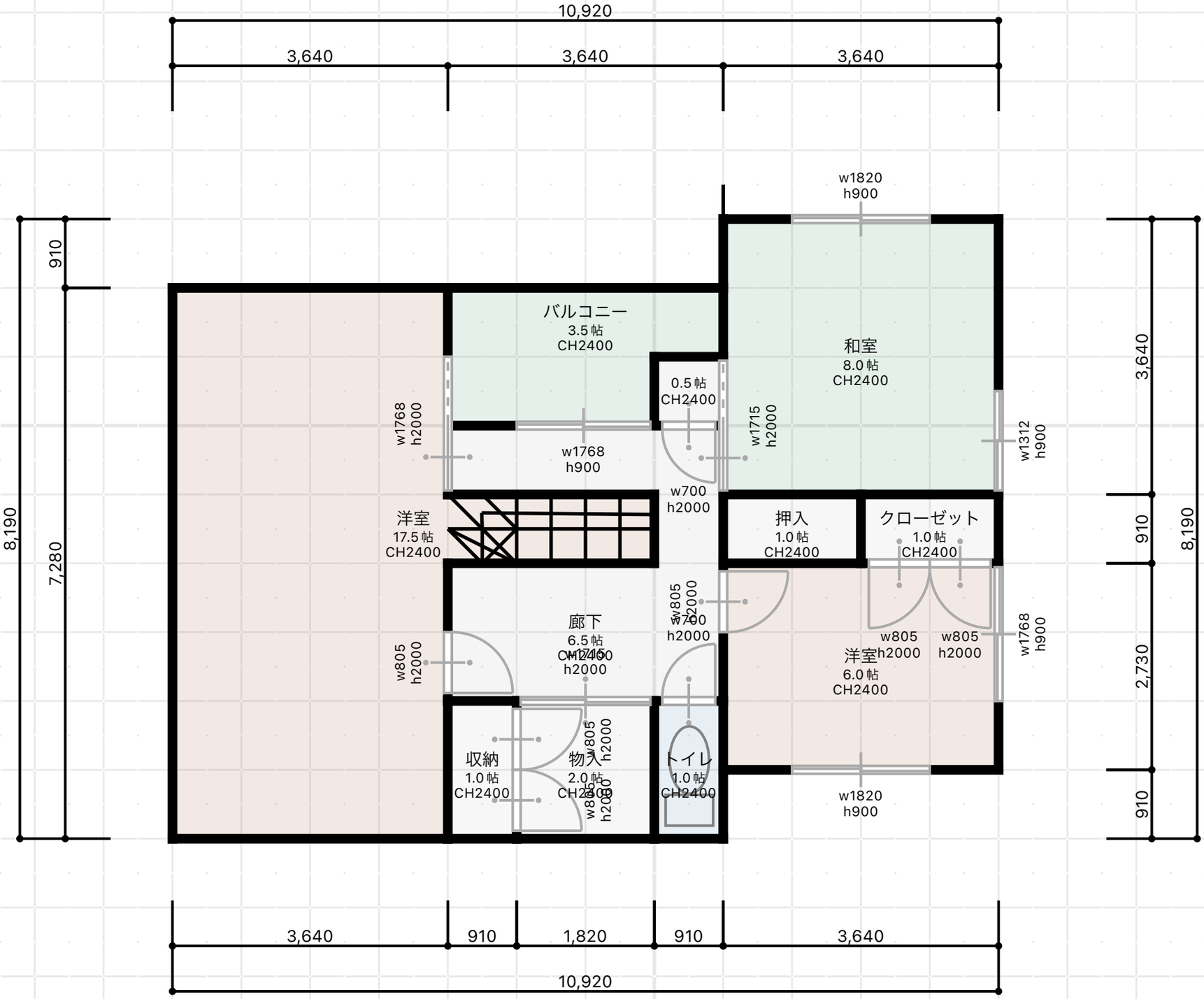

2階部屋面積合計：79.52㎡
（24.05坪）